



公民 ながまち

E-mail : nagamati-k@spacelan.ne.jp

URL : http://nagamachi-k.sakura.ne.jp/

Community Learning Center Nagamachi



いつでも どこでも だれでもが

令和3年度(2021年)は新たな体制で活動していきます!!

今年度から新たな体制で公民館運営を推し進めてまいります。前任の古田館長や岡副館長をはじめ、前年度まで公民館運営に携わってくださった皆様に、心から御礼を申し上げますとともに、これからもご指導、ご鞭撻のほど、宜しくお願いいたします。

さて、昨年から猛威を振るっている新型コロナウイルス感染症ですが、今年4月から医療従事者の方々や高齢者の方々にワクチン接種が始まったばかりということもあり、未だに感染症の蔓延が収束を見ない状況が続いております。つきましては、公民館をご利用の際は、引き続き感染症における注意事項を遵守しご利用くださいますよう、重ねてお願いいたします。

館報 第135号 contents

表紙	P6	令和2年度(2020年)収支決算書
新任館長・副館長 挨拶	P2	P7 令和3年度(2021年)収支予算書
長町公民館 組織体制と主な役割	P3	P8 年間行事予定
令和3年度(2021年)運営組織一覧	P4	P9 合同会議審議事項
お世話頂く地区役員の皆さん	P5	P10 各教室への誘い



写真提供: 金沢市





中村和衛

館長就任挨拶

令和3年4月に長町公民館館長に就任しました中村和衛と申します。どうぞよろしくお願いいたします。

皆様方には、日頃より公民館の運営・活動に対しまして多大なるご支援ご協力を賜っておりますこと、厚く御礼申し上げます。

経験豊かで優秀な前館長の古田氏の後任ということで、その重責・大役が務まるか心配ですが、文化・教養の向上や健康の増進を図り、活発な公民館活動が益々地域へ浸透する様お手伝いできればと思います。皆様からのご指導ご鞭撻のほど宜しくお願い申し上げます。

新型コロナウイルス感染症は、国の緊急事態宣言の発令により、一度は落ち着いたかと思われましたが、未だに予断を許さない状況です。長町公民館は、このような現状を鑑み、金沢市からの地区公民館の各種事業等における感染症対策の徹底の注意喚起を受け活動の自粛も含め慎重に判断せざるを得ない状況です。皆様方のご理解をいただき、公民館の利用に当たっては、館内でのマスク着用の徹底、手指の消毒等の注意事項を遵守しての活動にご協力を宜しくお願いいたします。

この状況が一日でも早く収束へ向かいますことと、皆様のご健康を心よりお祈り申し上げ、ご挨拶とさせていただきます。



石田正俊

副館長就任挨拶

長町公民館の副館長をさせていただくことになりました石田正俊です。公民館の行事には30代の頃、長町小学校の育友会にかかわってから、参加する様になりました。

これからは、子供達から高齢者まで地域の人達が気軽に立ち寄れる場所として持続発展して行く様に努力して行きたいと思っております。皆様のご協力をお願いいたします。



■ 長町公民館組織体制図と主な役割

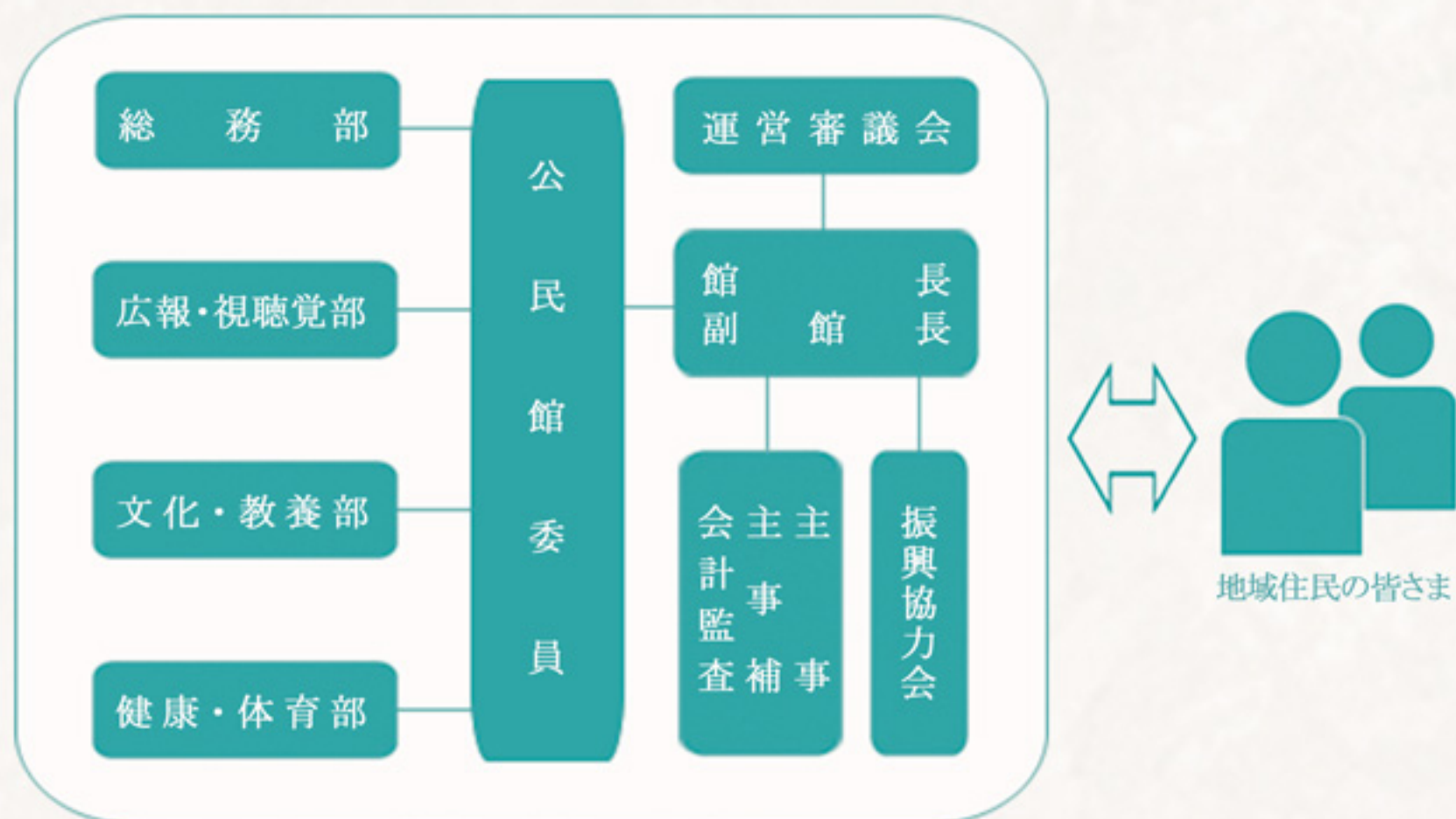

- 館長** …… 地元推薦により、教育委員会が委嘱します。
非常勤で任期は2年で再任できます。公民館の統括責任者です。
- 運営審議会** …… 館長の諮問に応じ、各種事業について調査審議します。
委員は主に学校教育及び社会教育の関係者、家庭教育の向上に資する活動を行う者並びに学識経験のある者で構成されます。
- 振興協力会** …… 金沢市から各地区公民館の管理者として指定された団体です。
市内60の地区公民館にそれぞれ1つずつ存在し、公民館の管理・運営について責任を持つ団体です。
- 公民館委員** …… 公民館委員を設ける制度は、金沢独自のものです。
公民館委員は、館長の指揮のもと、町内会で公民館活動への浸透をはかる役割をもち、地域に根差した公民館活動を実際に推進していく上で、いっそうの活動が期待されています。各町会から選出され、任期は1年で再任できます。
- 主事** …… 常勤の専任職員であり、館長により任命されます。
公民館の庶務や、公民館の管理などのほか、公民館委員とともに各種行事の企画運営を行います。
- 主事補** …… 常勤の専任職員であり、館長により任命されます。主事の補助職員として公民館事務に携わります。

■ 令和3年度(2021年)長町公民館 運営組織一覧 (敬称略)

公民館委員
各委員

能伊前前池楠神山町越田松根岩小越三小粟筆松村供石羽三
登奈田田村田本田田中本田崎野田浦島倉島沢田田岡島
ふ卓正貴静久耕美崇宗信浩朋ひ美百昭正一
じ也志昇裕悟子之作睦子史市幸一子み子合毅茂二俊巖弥
彰子也志昇裕悟子之作睦子史市幸一子み子合毅茂二俊巖弥

部 総務部 会計監査 副館長 館長 役員会 各委員
長 岩楠石供中 百田中西水中西宮砂岸西小北河谷村
中 崎 田田村 万島西江西野川川村泉村原口上
西 崎 田田村 武の良千由京孝弥道栄武末克宏
良 宗貴正昭和 夫子成加子子介生治子夫子男一
成 市裕俊二衛

委 員 公民館運営審議会 副部 健康・体育部 副部 文化・教養部 副部 広報・視聴覚部
野高松森砂越岩立山橘 員久保田 部長根 部長越山小 部長北町池
村井島川田井野田 田田 田本島 村田村
幸由紀 和孝民幸克哲陽 崇史 浩静ひろみ 武久之昇
次子毅子介子吉典郎子保 悟史 一子み 夫之昇

監事 委 員 副 会 長 公民館振興協力会 委 員
岩楠根小池中西松平森砂久石供中 山堅葛越
崎 田島村西島木川田田村 村田木田
宗貴崇ひろ良三和孝正昭和中
市裕史み昇成毅子重子介保俊二衛 真伸常
美茂郎夫



■ お世話頂く地区役員の皆さん

(敬称略)

町会名	町会長	女性部長	少年連盟	美化推進員	健康推進員
香林坊	池田泰二郎				
高岡一部	北川信重				
双葉会	中村田正俊	一ノ谷典子	五十嵐順子	柴田悦子	柴田悦子
片原町	石村田沢		羽岡	柴田悦子	柴田悦子
河三親交	村岩井幸吉	寺崎恵子		反圃博	反圃博
十大工町	岩井幸吉	森和子	松島令子		岩井幸吉
堅木町	乙村野弘一	山田晴子	青木幹夫	水野多美子	轟由美子
下柿木町			青新保明		
新片伝馬	小桜利正		牧網美紀		
下裏伝馬	越田邦夫			川崎二三子	
下川除柳会	上野浩一		能崎雅彰	中能田郁子	西村知之
塩川町	越田耕作		能根崎崇美	丹羽二三子	
茶ノ木町	祖泉信宏	葛木由紀子	山崎麻里	高蔵敏明	松原幸子
宝船会	富田徹彰		清田久明	酒井忠士	松原美由記
横伝馬	能登		大小野雪	酒牧	松原明夫
上伝馬	村上宏一	野村絵美	加藤優紀		
元五枚門町	大谷内口克良			石尾成朔	谷内口富枝
南長門町	英新井良次	諸江外志子	吉田育代	石英奥多千代子	
北長倉町	新西横山		北崎織江		
長大藪小寺	宮道西村		武田香奈江		
古天寺地	道田哲基			荒木晴夫	西村道治
新長町一番	山田木基	三浦直恵	梶谷朗	松原正治	松村淑子
長町上二番	青坂木誠		高井由紀子		吉原由里子
長町下二番	坂口		吉石動由佳	坂口徹	坂口徹
三親会	前野和謙		高山利弥	田川豊	田川幸子
昭交会	前金守謙		長荒井有希子		
プレミア金沢中央					
プレミスト香林坊					

令和2年度(2021年) 収支決算書

令和2年度金沢市長町公民館収支決算報告書

(単位:円)

収入の部			
項目	令和2年度概計予算額	令和2年度決算額	予算比較増減
人件費	4,220,000	2,426,000	-1,794,000
管理費	3,300,000	3,159,000	-141,000
事業費	3,200,000	2,978,000	-222,000
施設整備委託費	1,250,000	1,380,000	130,000
委託事業費	230,000	800,000	570,000
小計	12,200,000	10,743,000	-1,457,000
補助金			
小計	-	-	-
地元負担金	1,700,000	1,700,000	-
団体等負担金	50,000	643,000	593,000
使用料	700,000	284,020	-415,980
寄付金	112,000	-	-112,000
広告料	700,000	-	-700,000
事業収入	2,300,000	1,086,580	-1,213,420
借入金	-	-	-
児童館等負担金	258,000	257,500	-500
雑収入	150,000	232,625	82,625
小計	5,970,000	4,183,755	-1,786,245
収入総合計	18,170,000	14,926,755	-3,243,245
繰入金	500,000	500,000	-
繰越金	2,500,000	3,303,781	803,781
他金計繰入金	-	-	-
歳入総合計	21,170,000	18,730,536	-2,439,464

支出の部			
項目	令和2年度概計予算額	令和2年度決算額	予算比較増減
給与手当	5,760,000	2,751,825	-3,008,175
共済費	800,000	488,838	-311,162
小計	6,560,000	3,250,763	-3,309,237
賃金	300,000	211,875	-88,125
報酬費	100,000	-	-100,000
旅費	190,000	120,000	-70,000
交際費	50,000	40,000	-10,000
消耗品費	500,000	307,603	-192,397
燃料費	20,000	4,750	-15,250
印刷製本費	50,000	-	-50,000
光熱水費	1,100,000	930,853	-169,147
修繕費	100,000	19,501	-80,499
食糧費	30,000	1,000	-29,000
事務運送費	150,000	-	-150,000
役員費	450,000	355,845	-94,155
委託料	800,000	737,025	-62,975
使用料及び賃借料	800,000	781,073	-38,927
工事請負費	2,300,000	2,257,442	-42,558
備品購入費	210,000	193,245	-16,755
負担金	350,000	252,680	-97,320
賠償金	-	-	-
積立金	500,000	500,000	-
小計	8,000,000	6,682,892	-1,317,108
少年教育費	210,000	210,000	-
女性教育費	90,000	-	-90,000
成人教育費	2,500,000	1,333,023	-1,166,977
高齢者教育費	100,000	50,000	-50,000
体育レクリエーション費	60,000	51,046	-8,954
文化祭費	1,500,000	785,368	-714,634
広報活動費	650,000	446,600	-203,400
成人式費・敬老会費	770,000	748,026	-21,974
社会体育大会費	200,000	-	-200,000
役員員研修費	200,000	-	-200,000
盆踊り費	200,000	-	-200,000
その他事業費	120,000	50,000	-70,000
小計	6,600,000	3,654,061	-2,945,939
予備費	10,000	-	-10,000
支出総合計	21,170,000	13,597,716	-7,572,284
次年度繰越金	-	5,132,820	5,132,820
歳出総合計	21,170,000	18,730,536	-2,439,464

令和2年度長町公民館特別会計収支決算書(施設整備積立)

収入の部			
項目	令和2年度概計予算額	令和2年度決算額	予算比較増減
繰入額	500,000	500,000	-
雑収入	-	136	136
前年度繰越金	4,093,870	4,093,870	-
合計	4,593,870	4,594,006	136

支出の部			
項目	令和2年度概計予算額	令和2年度決算額	予算比較増減
繰出金	500,000	500,000	-
次年度繰越金	4,093,870	4,084,006	136
合計	4,593,870	4,584,006	136

令和3年度(2021年)収支予算書

令和3年度金沢市長町公民館収支予算

(単位:千円)

収入の部			
項 目	令和3年度予算額	前年度当初予算額	備 考
人件費	4,770	4,220	
管理費	3,000	3,300	
事業費	3,000	3,200	
施設整備委託費	-	1,250	地域コミュニティ、女性学級、地域スポーツ関係
委託事業費	230	230	
小 計	11,000	12,200	
補助金			
小 計			
地元負担金	1,700	1,700	町会連合会
団体等負担金	50	50	社会福祉協議会
使用料	350	700	
寄付金	100	112	運動会、盆踊り花代
広告料	600	700	文化祭協賛金
事業収入	2,000	2,300	
借入金	-	-	
児童館等負担金	260	258	
雑収入	140	150	懇親会等参加費、コピー、利息等
小 計	5,200	5,970	
収入 総 合 計	16,200	18,170	
繰越金	3,800	2,500	
他会計繰入金	-	500	
歳入 総 合 計	20,000	21,170	

支出の部			
項 目	令和3年度予算額	前年度当初予算額	備 考
給与・手当等	5,970	5,760	
共済費	1,030	800	主事・主事補(事務員)
小 計	7,000	6,560	
賃金	500	500	会館管理費
報酬費	100	100	御礼等
旅費	300	290	交通費
交際費	50	50	お見舞い等
消耗品費	500	500	事務用品、参加費、備品(1万円未満)、新聞等
燃料費	20	20	灯油
印刷製本費	100	50	
光熱水費	1,100	1,100	電気・ガス・水道
修繕費	300	100	
食糧費	30	30	お茶等
事務連絡費	250	300	懇親会等
役員費	450	300	電話料・IN、火災保険・総合保険等
委託料	800	800	警備、樹木、点検等
使用料及び賃借料	1,000	1,000	コピー機・輪転機、PC、セキュリティ等
工事請負費	-	2,300	
備品購入費	500	60	感染症対策機器等
負担金	400	500	市公運・公機運・ブロック等
償還金	-	-	
積立金	-	-	
繰出金	-	-	
小 計	6,400	8,000	
少年教育費	210	210	少年連盟へ
青年教育費	-	-	
女性教育費	100	100	女性学級
成人教育費	2,300	2,500	各教室、まちづくり事務局
高齢者教育費	100	100	つるの会
体育レクリエーション費	50	50	
視聴覚費	-	-	
文化祭費	1,500	1,500	
広報活動費	600	650	館報等
成人式費	150	150	
敬老会費	20	20	
運動会費	500	500	
役員員研修費	200	200	
盆踊り費	500	500	
その他事業費	270	120	
小 計	6,500	6,600	
予備費	100	10	
支 出 総 合 計	20,000	21,170	
次 年 度 繰 越 金	-	-	
歳 出 総 合 計	20,000	21,170	

■ 令和3年度(2021年)年間行事予定

年間行事予定については、概ね毎年度に実施している事業を継続して行う予定ですが、前年度に引き続き新型コロナウイルス感染症の蔓延が収束を見ない場合は、前年度同様に事業の中止、延期および事業内容の変更を行うこととします。(現時点、既に中止決定となった行事については赤色、延期となった行事は青色で表示)

4月



- 25日(日) 長町地区
グラウンドゴルフ大会
- 14日(水) 中央地区体育部会

5月



- いきいき健康講座
開講式(町連)
- 18日(火) 中央地区 理事会・総会
(書類審議)

6月



- 4日(金) 百万石まつり
子ども提灯太鼓行列(少連)
- 5日(土) 百万石まつり踊り流し(女性会)
- 6日(日) 百万石まつり協賛長町地区
子ども太鼓行列(少連)
- 長町公民館園芸教室
- いきいき健康講座
- 長町ウォーキング(町連)
- 歴史探訪と朝がゆの会

7月



- 7日(水) 4少連合同七夕まつり(少連)
- いきいき健康講座

8月



- 7日(土) ながまち令和盆踊り
- 4日(水) 中央地区役職員研修
- 青少年健全育成パトロール
(町連・公民館・少連)
- いきいき健康講座 坐禅会(町連)

9月



- 16日(木) 十五夜コンサート(予定)
- 23日(木) 長町地区自主防災訓練(町連)
- いきいき健康講座(町連)

10月



- 3日(日) 長町地区運動会
- 5日(火) 中央地区体育部会
- 30日(土) 長町会館文化祭
~ 31日(日)
- 31日(日) 金沢マラソン2021
- いきいき健康講座(町連)

11月



- 14日(日) ソフトバレーボール大会
- いきいき健康講座
閉会式(町連)
- 20日(土) 中央地区 役職員研修
- 21日(日) 中央地区
グラウンドゴルフ大会
- 中央地区 体育部研修

12月



- 12日(日) 中央地区ボウリング大会
- クリスマスコンサート
- 青少年健全育成パトロール
(町連・公民館・少連)

1月



- 9日(日) 芳齋・松ヶ枝・長土堀・長町
4公民館合同成人式
- 長町公民館麻雀大会

2月



- 20日(日) 公民館フェア 楽集
- 中央地区理事会

3月



- 中央地区体育部会

■ 令和2年度・第4四半期、令和3年度・第1四半期 運営審議会・振興協力会 合同会議等

1. 令和2年度・第4四半期 運営審議会・振興協力会 合同会議 (令和3年3月22日開催)

【議案審議】

議案第1号 令和3年度金沢市長町公民館事業計画案について

- (1) 長町公民館主催事業
- (2) 長町公民館会議等
- (3) 長町公民館共催・協賛事業
- (4) 石川県・金沢市・金沢市公民館連合会主催事業・会議・研修等
- (5) 金沢市中央地区公民館連絡協議会主催事業・会議等
- (6) 芳齋・松ヶ枝・長土堀・長町公民館主催事業等（合同成人式）
- (7) 長町公民館施設整備計画関係
- (8) 長町公民館運営基盤強化関係



議案第2号 令和3年度金沢市長町公民館収支予算案について

2. 令和3年度・第1四半期 運営審議会・振興協力会 合同会議 (令和3年4月23日開催)

【議案審議】

議案第1号 金沢市長町公民館運営審議会の委員の選任に係る金沢市教育委員会への推薦について

【報告案件】

報告第1号 令和2年度金沢市長町公民館事業報告について

報告第2号 令和2年度金沢市長町公民館収支決算報告について

報告第3号 金沢市長町公民館公民館委員の推薦について等の報告について



金沢市民憲章

金沢を愛するわたくしたちは、兼六園の四季のいろどり、犀川・浅野川の清い流れ、山や街のゆたかな緑、かおり高い伝統文化を誇り(ほこり)とし、希望と活力にみちたはたらく基盤と、創造性あふれる教育・文化の華さくまちづくりにつとめます。

- | | | |
|--------|----------|----------|
| 1 ひらこう | 世界と未来に | 心の窓を |
| 1 めざそう | いきいきと明るい | くらしの創造を |
| 1 まもろう | 美しい心と | ふるさとの自然を |
| 1 つなごう | みんなの力で | まちづくりの手を |
| 1 きずこう | 個性ゆたかな | あすの金沢を |

■ 各教室への誘い! ~ みんな きまっし! やってみまっし! ~

年間行事予定と同様、新型コロナウイルス感染症の蔓延が収束を見ない場合は、各教室の一時休止を行うこともありますので、予めご理解の上、ご了承をお願いいたします。

■ 公民館教室

フォークダンス教室



毎週月曜日 10:00~
会費 500円 / 月

太極拳教室



講師 横山須美子先生
毎週 火曜日 10:30~
会費 1,500円 / 月

筆ペン教室



講師 斎藤千佳子先生
第2・4木曜日 10:00~
会費 1,500円 / 月

ヨガ教室



講師 幸道明美先生
毎週金曜日 10:00~
会費 10,000円 / 3ヶ月

生花教室



講師 草月流 加登流晴先生
月2~3回 火曜日 17:00~
会費 2,000円 / 月
花代 950円 / 1回あたり

手作り教室



毎週水曜日 13:00~
会費 1,000円 / 月
新規会員募集中

グラウンドゴルフ倶楽部



4月~11月の平日 9:00~
場所 犀川神社前河川敷
会費 2,000円 / 一人年
2,500円 / 夫婦年
第3金曜日 月例

麻雀クラブ



毎週月曜日 17:00~
木曜日 17:00~
会費 500円 / 月

カラオケ同好会



毎週火曜日 13:00~
木曜日 19:00~
会費 700円 / 月

■ 貸館教室

- ・ノワールバレエ …… 毎週 土曜日 13:30~
- ・映伸会 …… **しばらくお休み**
- ・大正琴教室 …… **しばらくお休み**
- ・健康体操 自彊術 …… 毎週 月曜日 10:00~
- ・詩吟教室 …… **しばらくお休み**
- ・かな書教室 …… 毎週 火曜日 14:30~

あなたが主役
いざな
生涯学習への誘い
みなさまの生涯にわたる
学習活動をお手伝い!!

